

1 DET. MUDANÇAS DE DIREÇÃO DO PISO TÁTIL1  
ESCALA 1: 50

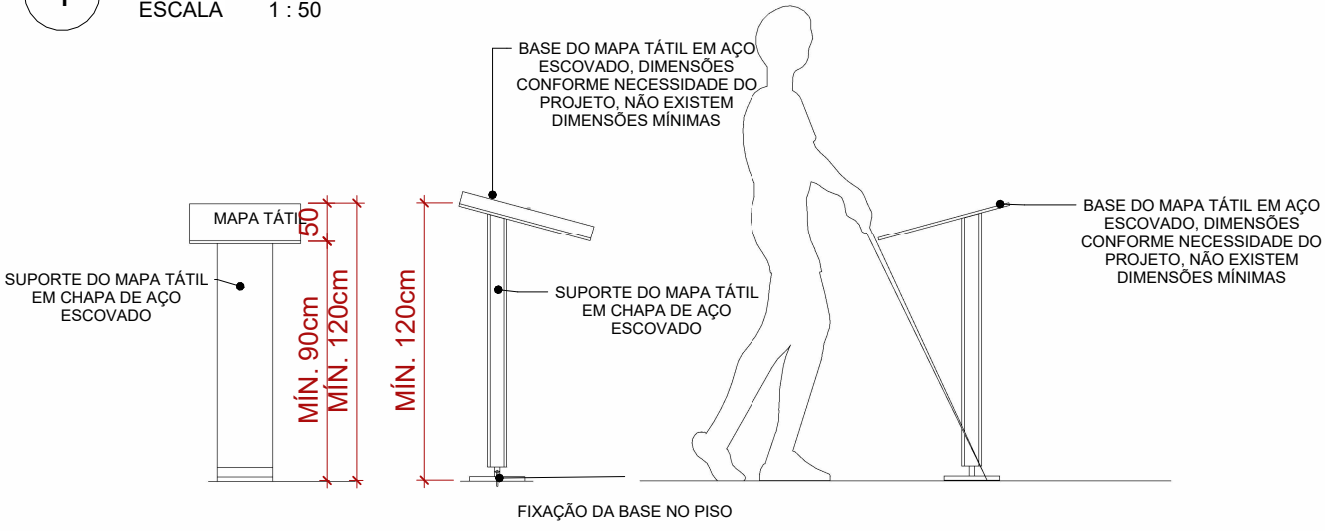

4 DETALHE CONSTRUTIVO DO MAPA TÁTIL1  
ESCALA 1: 100

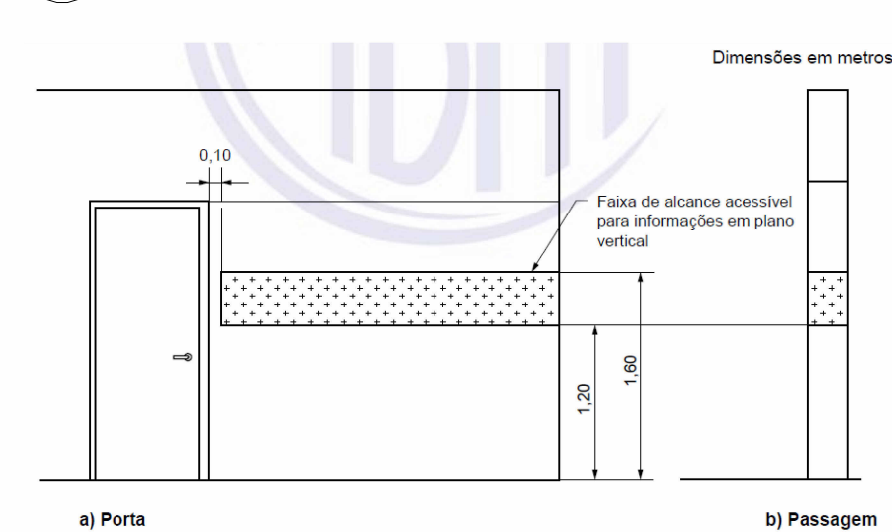

11 DETALHE - SINALIZAÇÃO DE PORTAS1  
ESCALA 1: 150

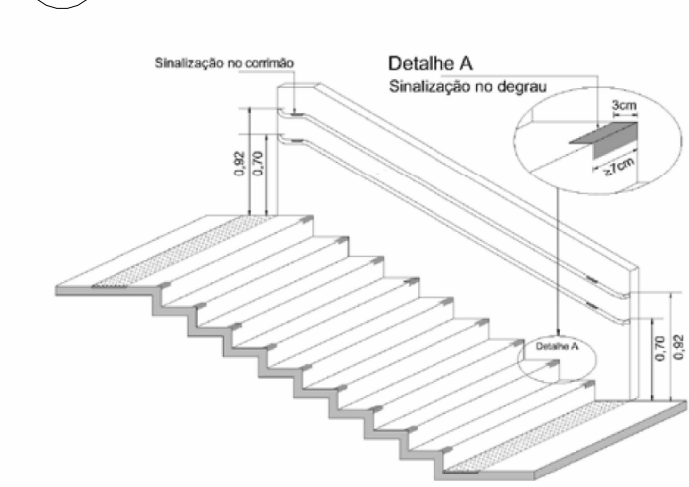

16 DET. SINALIZAÇÃO DE DEGRAUS1  
ESCALA 1: 150

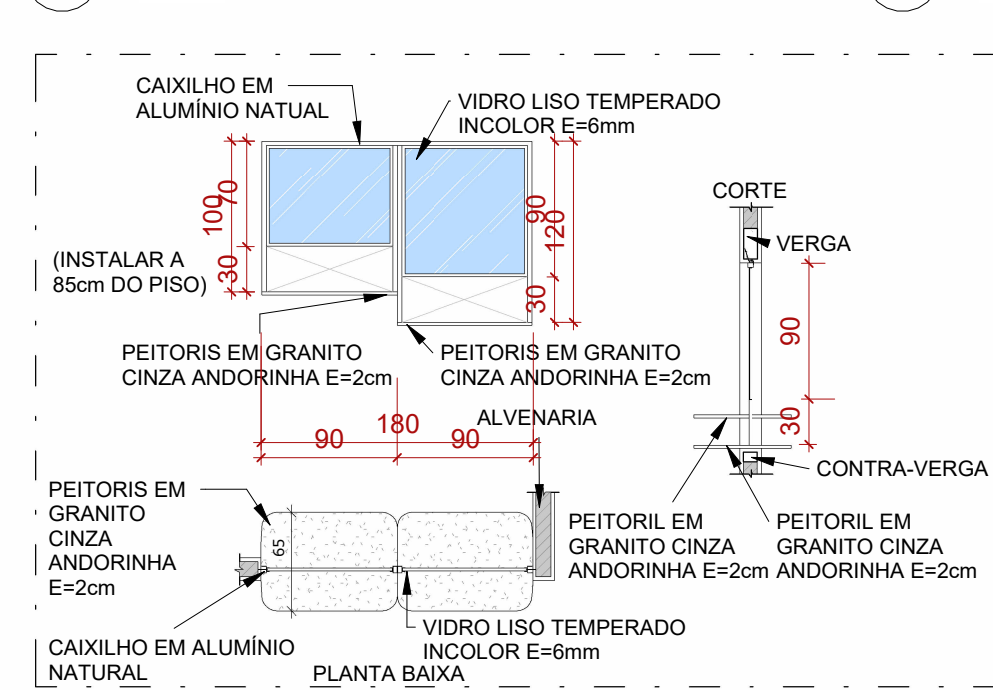

22 DETALHE GUICHÊ1  
ESCALA 1: 50

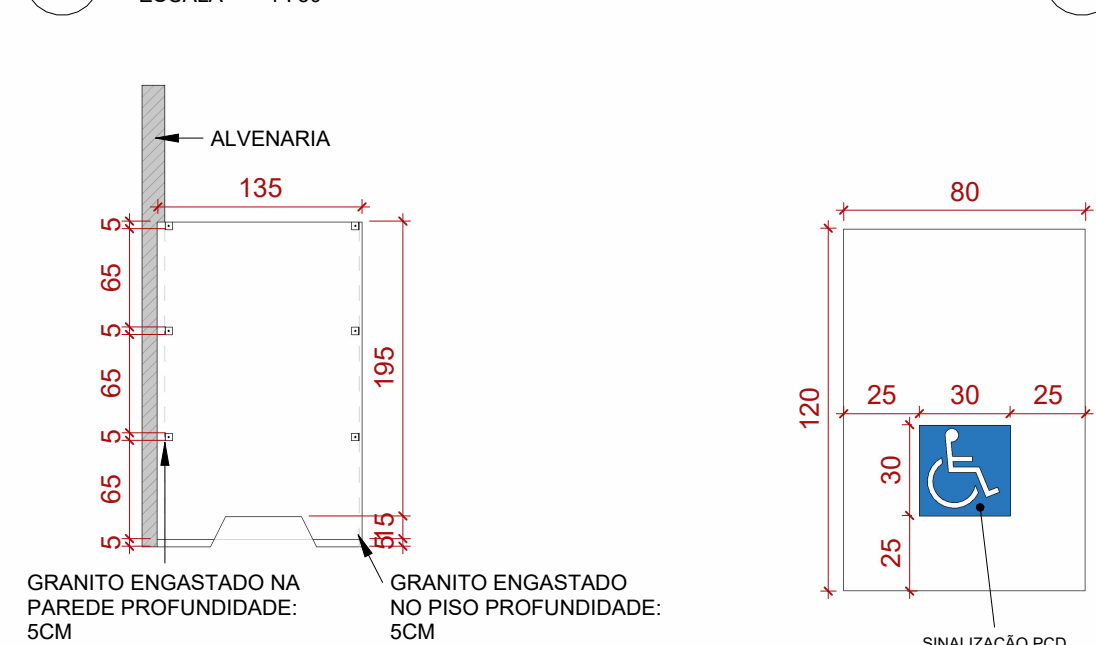

27 DET. DIVISÓRIA LATERAL1  
ESCALA 1: 50

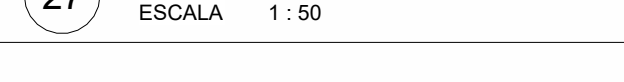

28 SINALIZAÇÃO HORIZONTAL PARA PCD  
ESCALA 1: 25

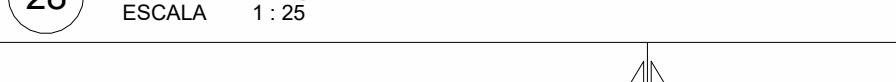

23 DET. DIVISÓRIAS VISTA1  
ESCALA 1: 50

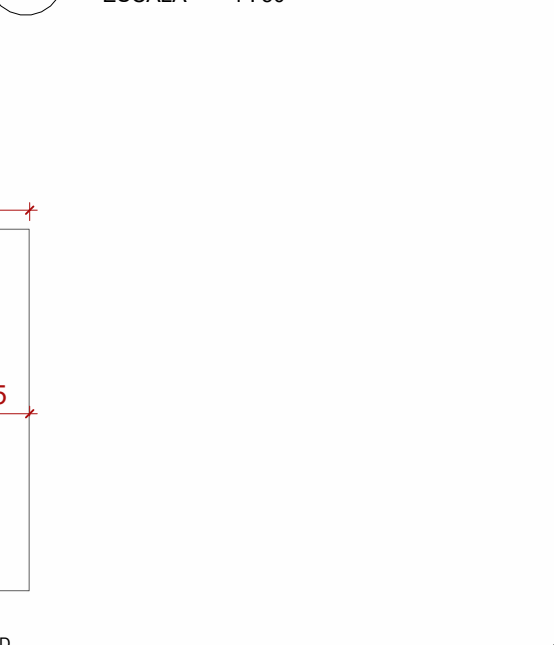

5 DETALHE PLACA BRAILLE1  
ESCALA 1: 50

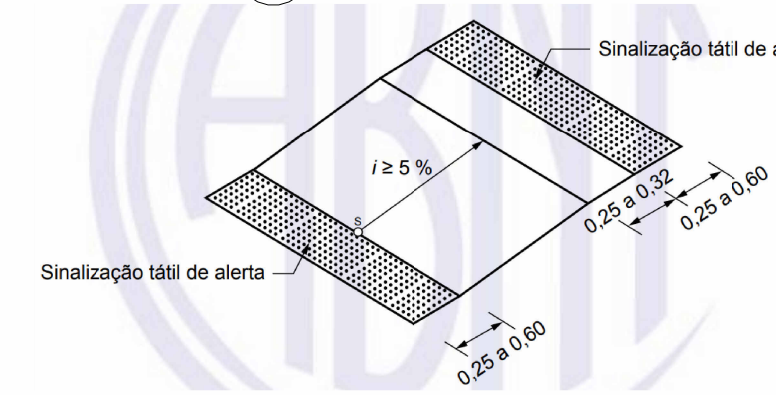

12 DETALHE - PISO TÁTIL RAMPAS1  
ESCALA 1: 100

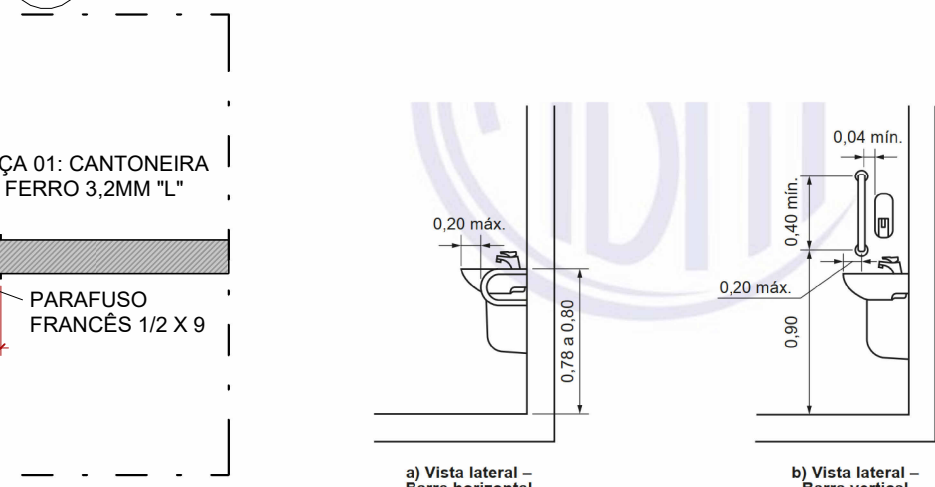

17 DET. FIXAÇÃO DIVISÓRIAS1  
ESCALA 1: 5

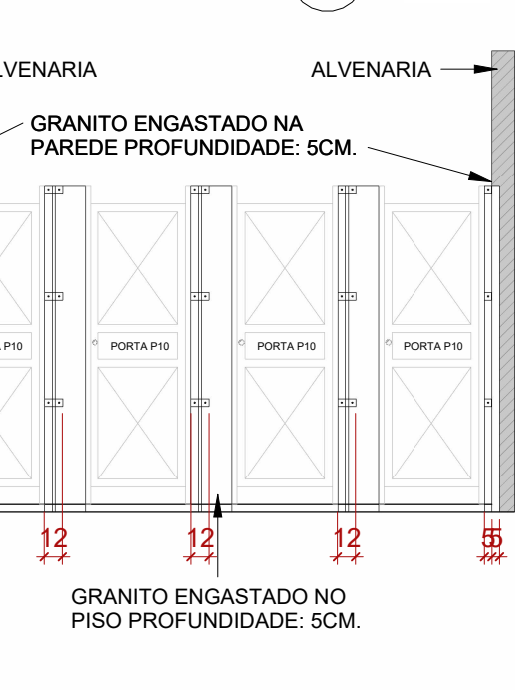

24 DETALHE DIVISÓRIA MICTÓRIO1  
ESCALA 1: 100

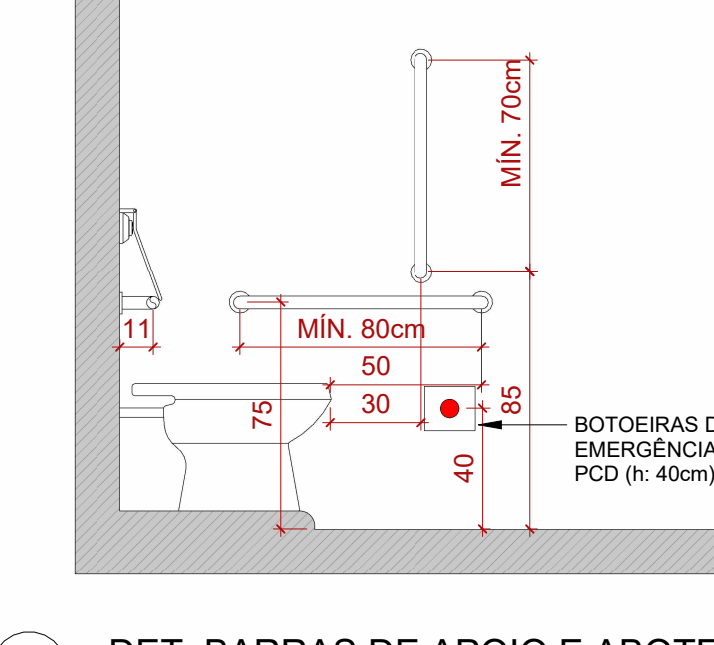

29 DET. BARRAS DE APOIO E ABOTEIRA PCD1  
ESCALA 1: 25

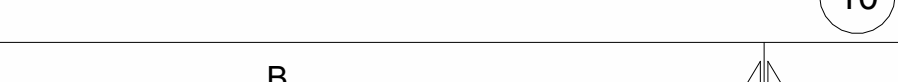

2 DET. PORTA PCD1  
ESCALA 1: 100

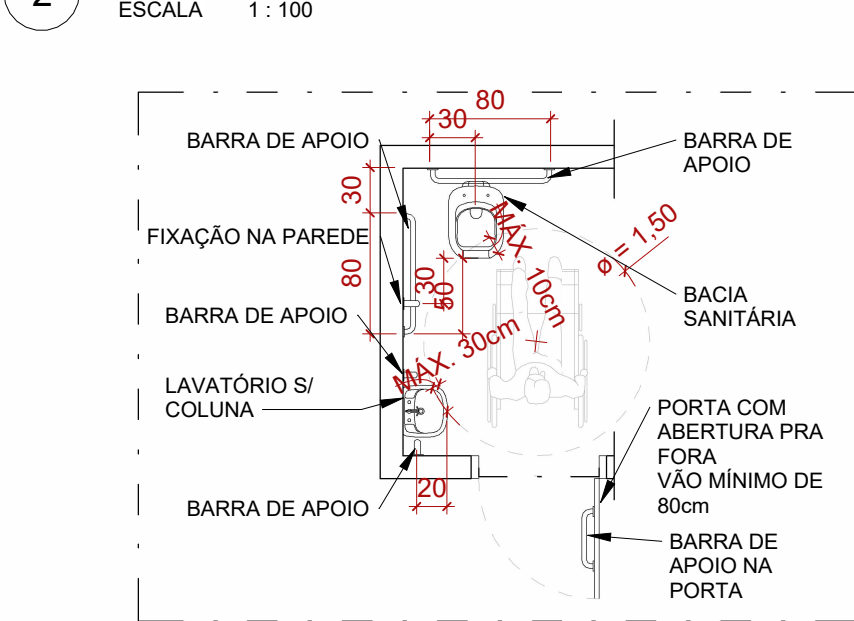

6 DET. PCD - DIMENSÕES MÍNIMAS1  
ESCALA 1: 50

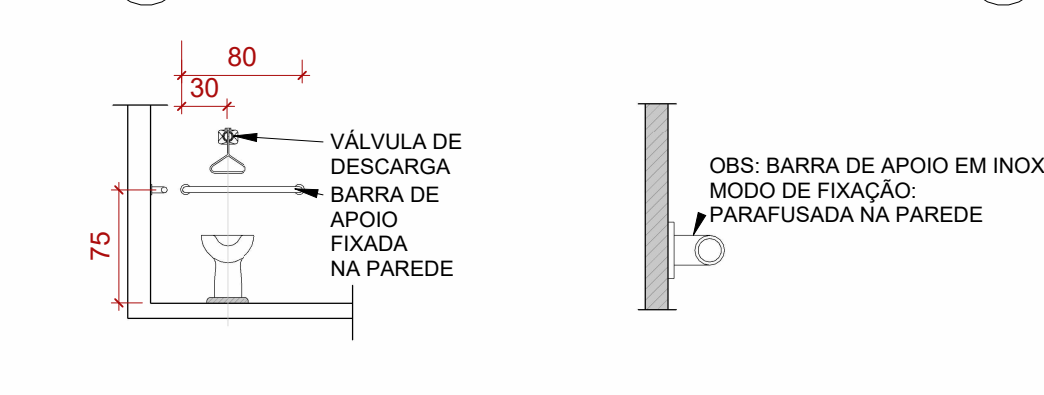

13 VISTA FRONTAL1  
ESCALA 1: 50

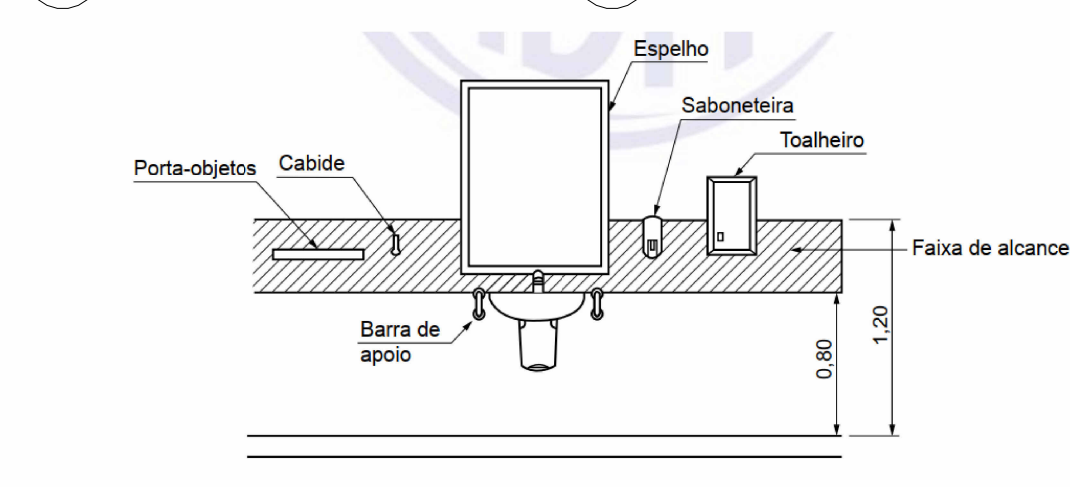

19 DET. ALTURA ACESSÓRIO I.S.1  
ESCALA 1: 100

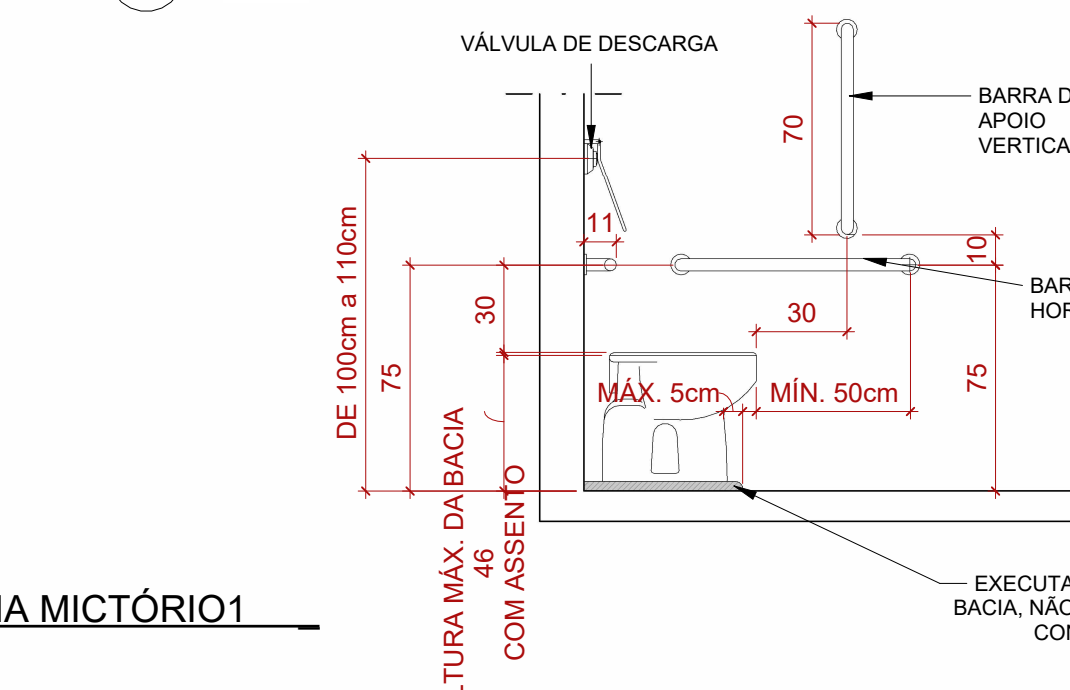

25 VISTA LATERAL1  
ESCALA 1: 25

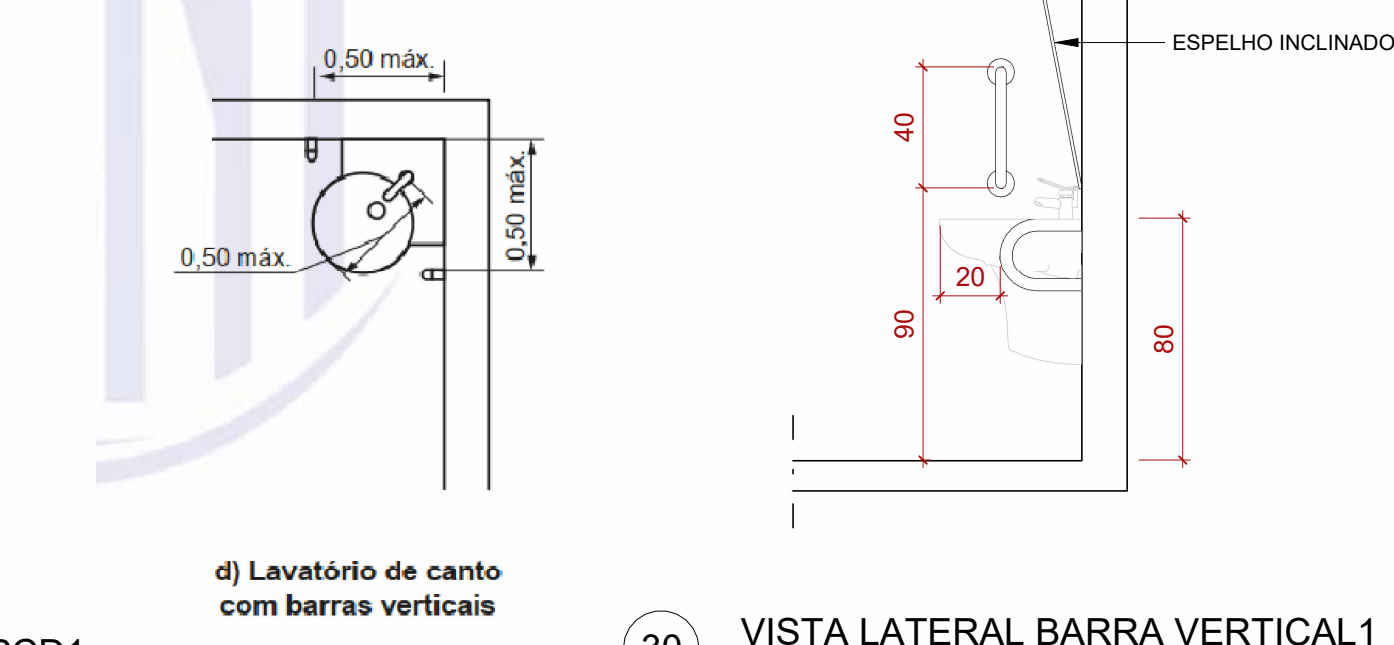

10 DET. BARRAS LAVATÓRIO PCD1  
ESCALA 1: 100

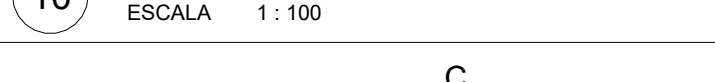

7 DET. BOX CHUVEIRO PCD1  
ESCALA 1: 20

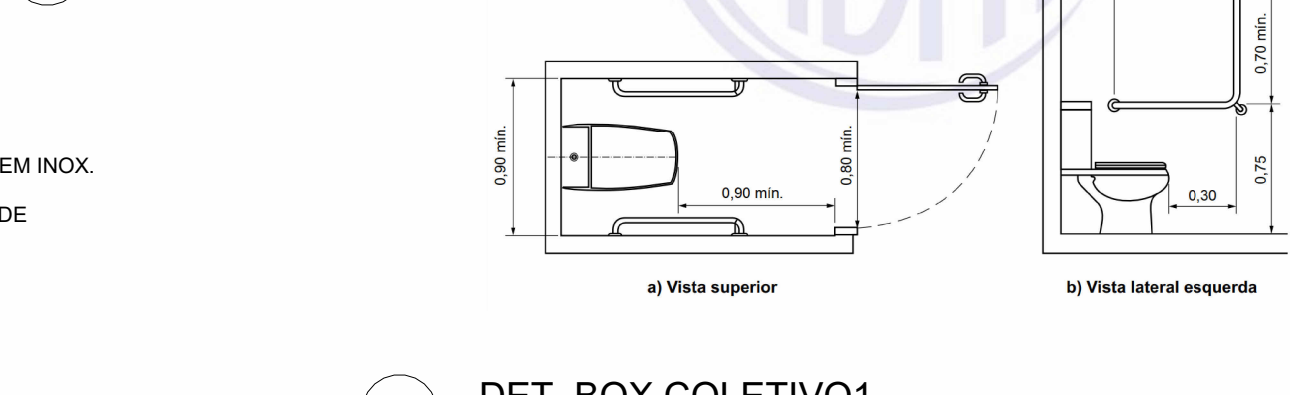

14 DET. BARRA DE APOIO1  
ESCALA 1: 50

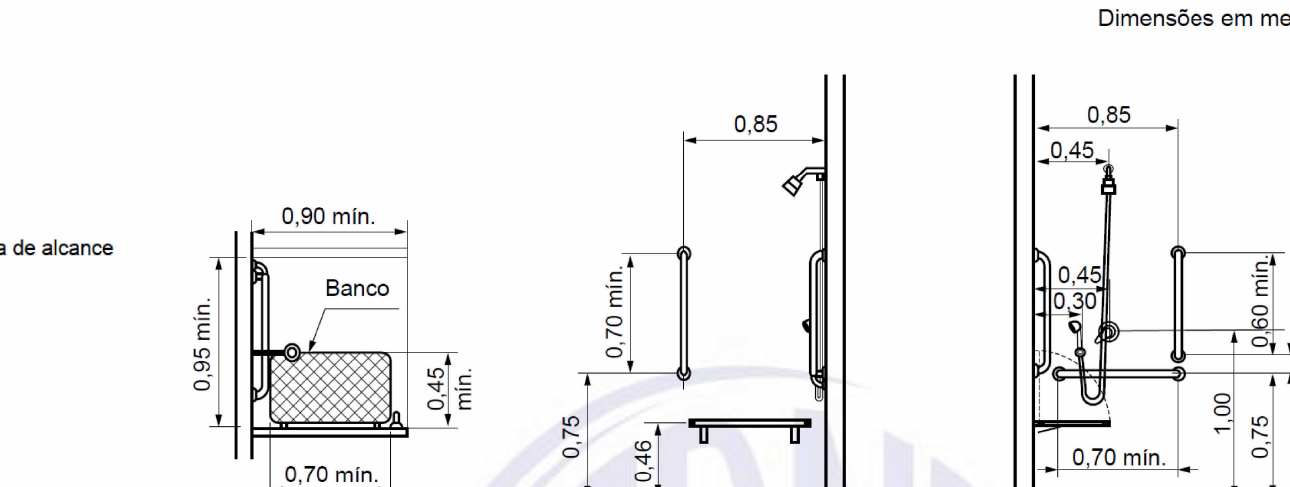

21 DET. BARRAS DE APOIO DO CHUVEIRO PCD1  
ESCALA 1: 150

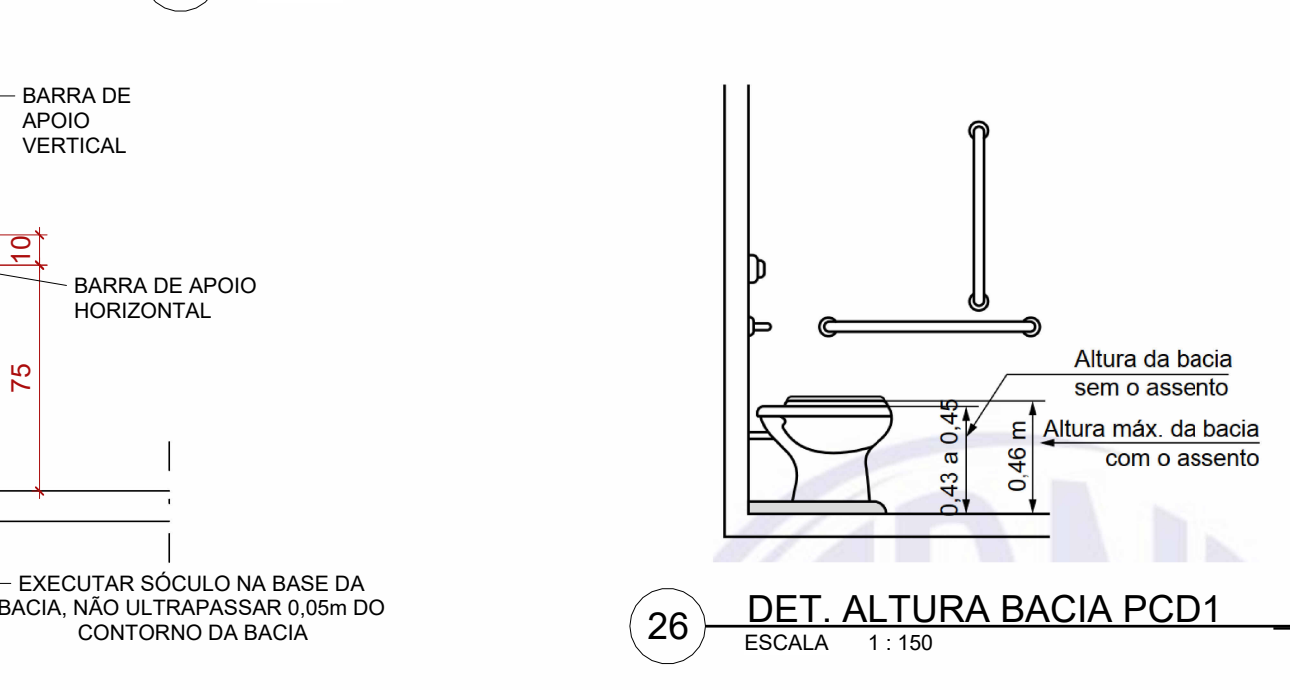

26 DET. ALTURA BACIA PCD1  
ESCALA 1: 150

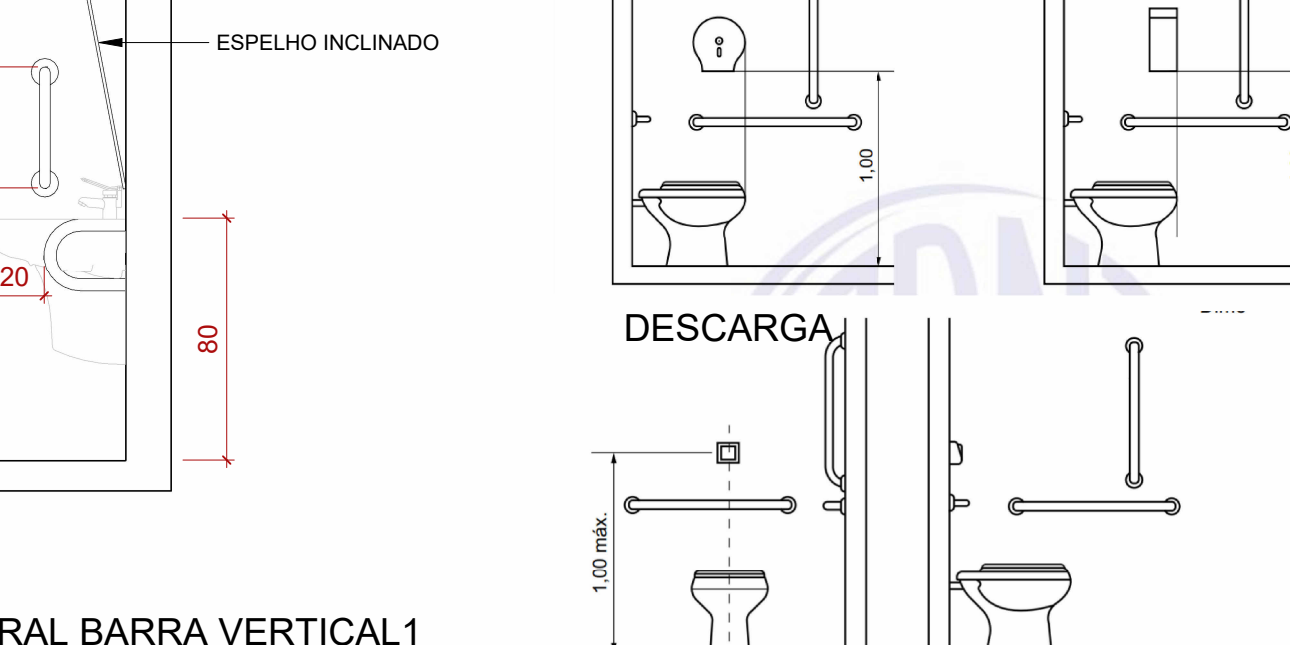

30 VISTA LATERAL BARRA VERTICAL1  
ESCALA 1: 25

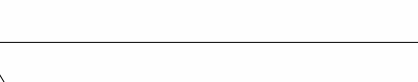

3 DET. BARRAS PCD1  
ESCALA 1: 100

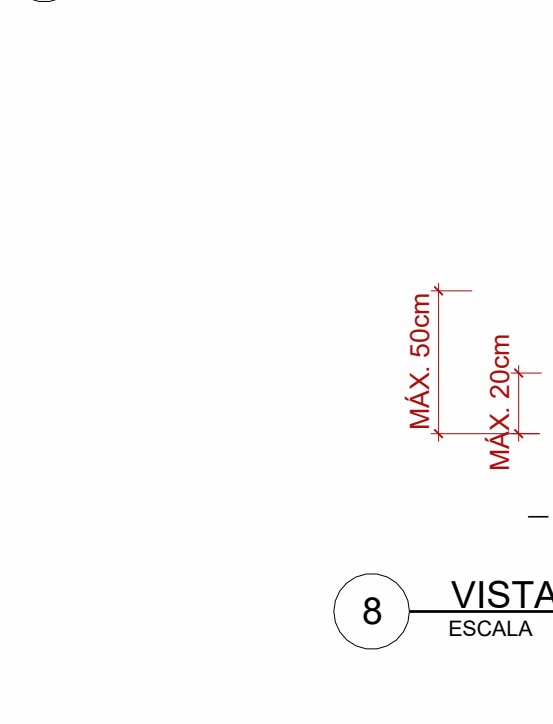

15 DET. BOX COLETIVO1  
ESCALA 1: 100

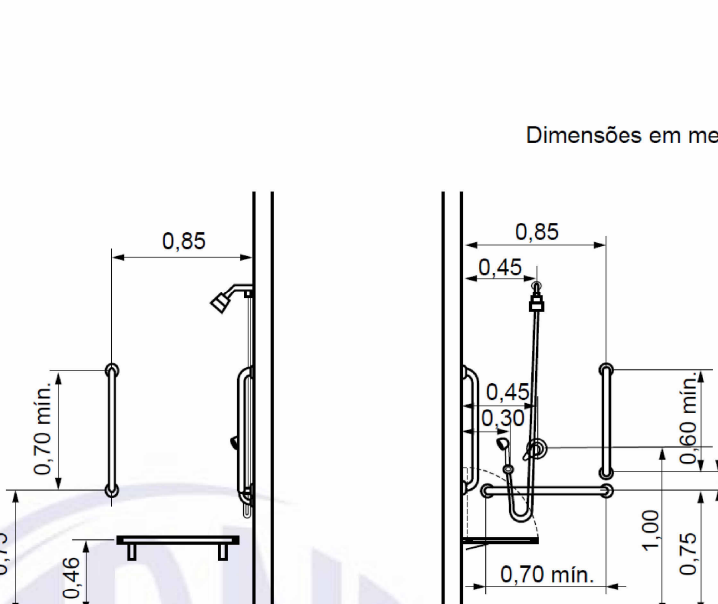

21 DET. BARRAS DE APOIO DO CHUVEIRO PCD1  
ESCALA 1: 150

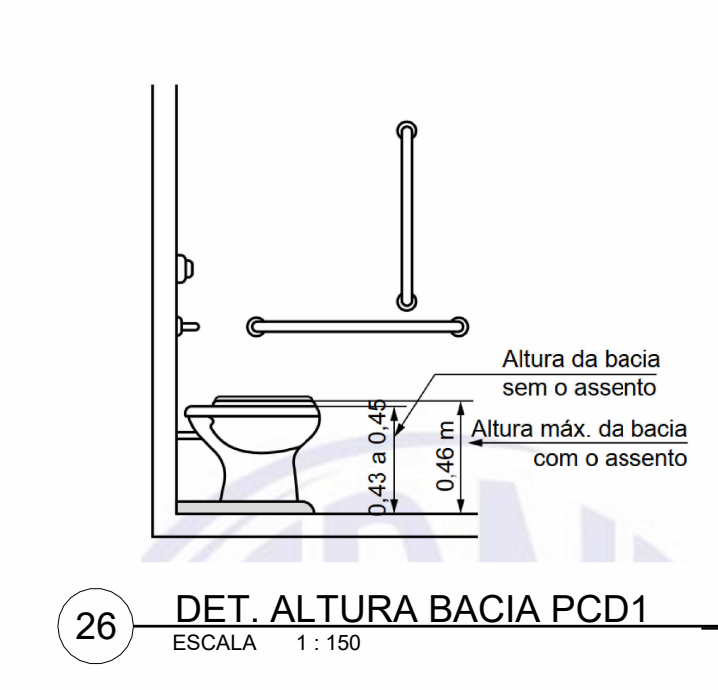

26 DET. ALTURA BACIA PCD1  
ESCALA 1: 150



31 DET. PAPELEIRA/DESCARGA PCD1  
ESCALA 1: 150

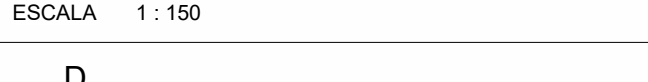

**ESTADO DE GOIÁS**  
SECRETARIA DE ESTADO DA EDUCAÇÃO  
SUPERINTENDÊNCIA DE INFRAESTRUTURA  
GERÊNCIA DE PROJETOS E INFRAESTRUTURA

GERÊNCIA DE PROJETOS E INFRAESTRUTURA  
APROVADO \_\_\_\_\_/\_\_\_\_\_/\_\_\_\_\_  
TÉCNICO RESPONSÁVEL PELA APROVAÇÃO

**CEPI ABRAHÃO ANDRÉ**

ENDEREÇO  
AV. RICARDO PARANHOS, 634 - PIO GOMES, CATALÃO - GO, 75712-010

QUADRO DE ÁREAS

ÁREA DO TERRENO	ÁREA PERMEAB.	ÁREA EXISTENTE	ÁREA A DEMOLIR	ÁREA A CONSTRUIR	ÁREA TOTAL CONSTRUÇÃO
4969,74 m²	1381,77 m²	2114,08 m²	215,53 m²	780,81 m²	2679,36 m²

ELABORAÇÃO:  
**CONSÓRCIO DIAMANTE ENGENHARIA**  
AV. BARÃO HOMEM D E MELO, Nº 3280 - NOVA GRANADA  
BELO HORIZONTE - MG - CEP: 30.684-080  
TEL: (31) 3347-4405 / (31) 3347-7079 / (31) 3571-1920  
EMAIL: contato@grupoprojetoeengenharia.com.br

AUTOR: DÉBORA EVELYN CALDEIRA DE LACERDA - ARQUITETA E URBANISTA - CAU: A257897-2

RT DA OBRA:

PROPRIETÁRIO: SECRETARIA DE ESTADO DA EDUCAÇÃO CNPJ: 01.409.705.0001-20  
PREPOSTO: SABRINA SILVA VIEIRA VALENTE CPF: 041.530.091-64

**EXECUTIVO DE ARQUITETURA**

TIPO DE PROJETO

DETALHAMENTOS

ASSUNTO:

DATA: JULHO/2025 ESCALA: INDICADA REVISÃO: 03 Nº RRT/ART:

REV.	DATA	DESCRIÇÃO	VISTO
01	06/2025	REVISÃO	DÉBORA L.
02	07/2025	REVISÃO	DÉBORA L.
03	07/2025	REVISÃO	DÉBORA L.

**05/05**

FOLHA: